



N° 10 - Avril 2025



PROFESSIONNELS
ROUMAINS AVEC EXPERTISE
Entrepreneurs en action
start-up-cafe.com



17-19 Mai
9am - 21pm



Festival

Portes sur le monde
L'esprit roumain

2ème édition



Communauté Roumaine / Romanian Start-Up Café / start-up-cafe.com



+ 1 866 - 68 - 5302

INFO@MAITRE-INSPECTEUR.COM

MAITREINSPECTEUR.COM



1 - 877 - 613 - 9577

CONSTRUCTIONSEPTETOILESCANADA@GMAIL.COM



514 949 - 2986

LDESIGNGRAPHIQUE23@GMAIL.COM

LDESIGNGRAPHIQUE.COM



**PROFESSIONNELS
ROUMAINS AVEC EXPERTISE**

Entrepreneurs en action

start-up-cafe.com



PETRU ROTARU

514 443 - 9128

INFO@VOLTNOX.CA

VOLTNOX.CA



DANIELA ANDRISAN

450 231 - 1073

DANDRISAN@NOTARIUS.NET

DANIELA ANDRISAN NOTAIRE INC (FB)

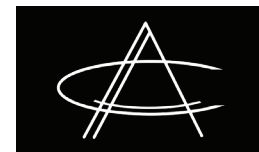

ADRIAN CODREANU

514 797 - 0719

AC.PRODS.INC@GMAIL.COM

AC-PRODUCTION.COM



RĂZVAN STOENESCU

438 464 - 0589

CONTACT@PNEUSEMPERIUM.CA

PNEUSEMPERIUM.CA



VLAD TRANDAFIR

CONSEILLER EN SÉCURITÉ FINANCIÈRE

514 979 - 7675

VLAD.CALINTRANDAFIR@AGC.IA.CA



514 991 - 1267

INFO@CONSTRUCTIONLGT.CA

WWW.CONSTRUCTIONLGT.COM



**VIDEO CORPORATE PRODUCTION
WEBCAST**

514 236 - 6188

CONTACT@CINEMATICPATH.CA

CINEMATICPATH.CA



SILVIA MITRICA

COURTIER IMMOBILIER RESIDENTIAL

514 799 - 0657

SILVIA.IMMOBILIER@GMAIL.COM



DIREGCONSTRUCTION

514-699-5539

INFO@DIREGCONSTRUCTION.COM

DIREGCONSTRUCTION.COM



Romanian Start-Up Café / start-up-cafe.com

2

POURQUOI PARTICIPER AUX RENCONTRES DE ROMANIAN BUSINESS COMMUNITY?

ÉMIL BOTEZATU, ing.

Chef Vision Officer / Romanian Business Community

Dans un monde où les connexions humaines deviennent tout aussi importantes que les compétences techniques, les Rencontres de la Romanian Business Community se démarquent comme un rendez-vous incontournable pour les entrepreneurs, les professionnels et les bâtisseurs d'avenir d'origine roumaine ou intéressés par la diaspora roumaine.

Un espace pour se reconnaître et se renforcer

Nous, entrepreneurs issus de la communauté roumaine, partageons bien plus que des racines culturelles : nous avons souvent parcouru un chemin semé de défis, d'adaptations et d'innovations. Participer à ces rencontres, c'est retrouver une communauté soudée, animée par la volonté de se soutenir, de collaborer et de réussir ensemble.

Des opportunités de collaboration concrètes

Chaque rencontre est une plaque tournante d'opportunités : qu'il s'agisse de partenariats d'affaires, de mentorat, de partages de ressources ou de projets conjoints, les liens tissés lors de ces événements ont souvent des retombées réelles, durables et mutuellement bénéfiques.

L'inspiration au rendez-vous

En tant que président de Maître Inspecteur Inc., j'ai eu le privilège d'échanger avec des chefs d'entreprises, des ingénieurs, des artistes, des jeunes professionnels en démarrage — chacun apportant une perspective unique et enrichissante. Ces moments d'échange m'ont permis de repenser certaines approches, de redéfinir des objectifs, et surtout, de rester inspiré par la résilience et la créativité de notre communauté.

Une vitrine pour le talent roumain

La Romanian Business Community est un véritable catalyseur de visibilité pour nos entreprises. Elle permet de mettre en lumière nos réussites, de faire valoir nos expertises et de démontrer l'impact positif que nous avons dans nos milieux d'affaires respectifs, ici au Canada et ailleurs.

Participer à ces rencontres, c'est investir dans notre réseau, dans notre avenir collectif, et dans notre fierté commune. Je vous invite chaleureusement à venir à la prochaine édition, à partager votre histoire, à découvrir celle des autres, et à bâtir avec nous une communauté d'affaires forte, fière et prospère.



NSL MÉCANIQUE : UNE CULTURE D'ENTREPRISE POSITIVE AU SERVICE DE L'EXCELLENCE ET UN APPEL AUX TALENTS MÉCANIQUES



Depuis plus de six ans, NSL Mécanique s'est imposée comme un acteur clé dans le domaine de la vente, de la réparation et de la formation pour des équipements essentiels dans les secteurs de la construction et de l'industrie. Derrière son succès se trouve une culture d'entreprise solide qui place l'humain, l'innovation et le service au cœur de ses priorités. Aujourd'hui, NSL Mécanique invite les mécaniciens passionnés à rejoindre une équipe dynamique et dévouée.

Une culture d'entreprise qui inspire

L'équipe de NSL Mécanique est bien plus qu'un groupe de collègues : c'est une véritable famille professionnelle qui partage des valeurs fortes :

Innovation et expertise : En investissant dans les outils les plus modernes et en maintenant une veille technologique active, NSL Mécanique offre des solutions rapides et fiables.

Soutien mutuel et respect : Chaque membre de l'équipe est valorisé pour ses compétences uniques, et les idées sont toujours bienvenues pour améliorer les processus.

Orientation client : L'objectif est de dépasser les attentes des clients à chaque intervention, grâce à une expertise technique approfondie et un service attentif.

Une infrastructure moderne pour une productivité optimale

Situés à seulement 5 km au nord de l'autoroute 40 à L'Assomption, les nouveaux ateliers de NSL Mécanique répondent aux normes les plus élevées :

Baies mécaniques modernes : Adaptées pour faciliter les interventions rapides et efficaces.

Comptoir de pièces bien approvisionné : Réduction des délais pour les clients.

Grand terrain sécurisé : Idéal pour l'entreposage logistique et une salle d'exposition accueillante pour les équipements.

Un appel aux mécaniciens qualifiés NSL Mécanique est à la recherche de mécaniciens passionnés pour rejoindre

son équipe. Si vous êtes motivé par :

Un environnement de travail stimulant : Des installations modernes et une culture d'entreprise positive.

Le développement de vos compétences : Grâce à des formations régulières sur les dernières normes et équipements.

Un sentiment de contribution : Travailler sur des équipements cruciaux pour des industries clés dans la région.

Postulez dès maintenant en envoyant votre CV à emploi@nslmecanique.com ou en appelant au 450-589-9907.

Une référence en formation

NSL Mécanique est également un leader en matière de formation pour les opérateurs d'équipements tels que les nacelles, les plates-formes élévatrices et les chariots élévateurs. Avec plus de 35 ans d'expérience dans ce domaine, les formateurs agréés de NSL offrent des sessions adaptées aux besoins spécifiques des clients :

Durée flexible : Entre 5 et 8 heures, en fonction des besoins et de l'expérience des participants.

Groupes ou sessions individuelles : Formation pour débutants ou sessions de rafraîchissement.

Certifications conformes aux normes en vigueur : Valides 3 à 5 ans selon le type d'équipement.

Pour en savoir plus sur les formations ou pour planifier une session dans vos locaux, contactez vente@nslmecanique.com.

Rejoignez l'excellence

NSL Mécanique, c'est plus qu'une entreprise. C'est un lieu où la passion rencontre l'expertise, où l'innovation et l'engagement envers la satisfaction du client redéfinissent les standards de l'industrie. Faites partie de cette aventure et contribuez à façonner l'avenir avec NSL Mécanique.





Simple – Rapide – Efficace. Une référence dans le Grand Montréal.

NOUS RECHERCHONS MÉCANICIENS !

Situé au 193 ch. des Commissaires, l'Assomption

L'entreprise ne cesse de grandir et nous avons des nouveaux postes à combler. visitez nous au nslmecanique.com

- **Responsabilités:** Inspection, réparation, tester les équipements d'élévation; tel que nacelles et plates-formes élévatrices.
- **Profil recherché:** Expérience 3-5 ans dans le domaine des équipements d'élévation (atout).
- **Diplôme mécanique** (engin de chantier ou électrotechnicien)
- **Compréhension et lectures des plans hydrauliques et électriques** (atout)

Ponctualité, rigueur, engagement et respectueux
Belle ambiance familiale, simple et efficace.

Venez contribuer au succès et développe-

ment de NSL Mécanique

Discrétion: envoi CV; nsl.mecanique@gmail.com ou appelez-nous demander Eugeniu.





EVERYTHING STARTS WITH A GOOD INSPECTION !



PLANS & DEVIS

INGÉNIEUR



ESSAIS

ANALYSES
EXPERTISES

INGÉNIEUR



INSPECTIONS PAR

CAMÉRA
THERMIQUE

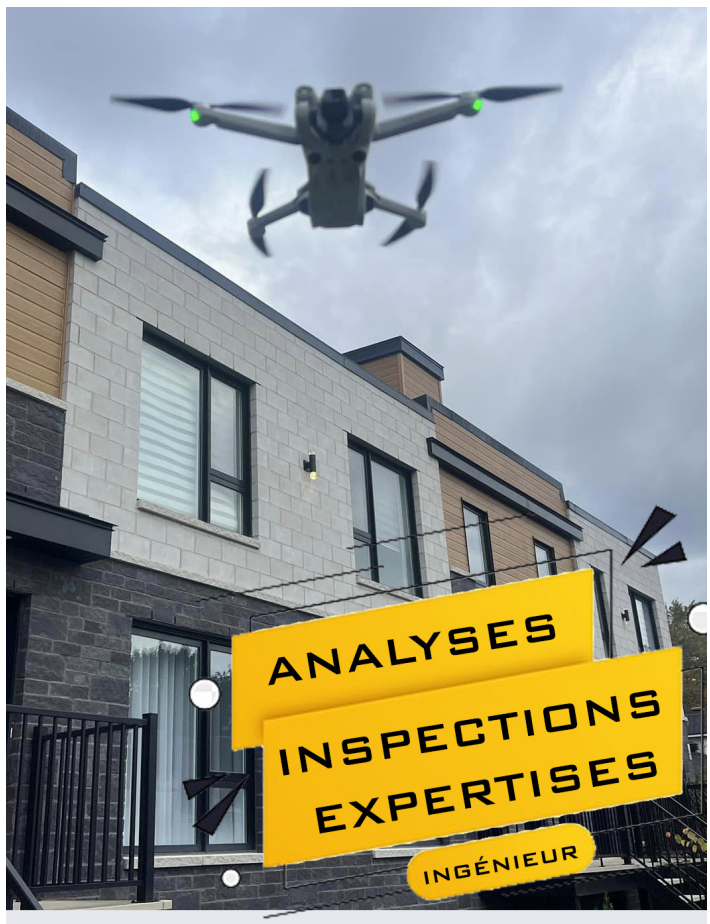

ANALYSES
INSPECTIONS
EXPERTISES

INGÉNIEUR



NOUVELLES EXIGENCES POUR LES COPROPRIÉTÉS: LA LOI 16 ET LA LOI 141

Dans le but d'améliorer la gestion et la protection des immeubles d'appartements au Québec, le gouvernement a adopté deux lois majeures, la Loi 16 et la Loi 141. Ces réformes, déjà en vigueur ou qui le seront d'ici la fin de l'année 2024, imposent de nouvelles obligations aux associations de copropriété. Elles visent à accroître la transparence et la sécurité financière des copropriétaires, tout en assurant une gestion rigoureuse des bâtiments. Les principales modifications concernent l'étude du fonds de réserve, le carnet d'entretien, ainsi que le certificat délivré par l'association de copropriété sur l'état de l'immeuble.

Mesures pour renforcer la gestion des copropriétés

Le carnet d'entretien et l'étude du fonds de prévoyance sont les deux éléments clés de ces nouvelles obligations. Le carnet d'entretien, véritable manuel de gestion des bâtiments, est conçu pour fournir un plan détaillé des travaux d'entretien nécessaires pour les parties communes, ainsi que les dates prévues pour leur réalisation. Ce document est essentiel pour garantir le bon état des immeubles et planifier les dépenses requises pour leur préservation.

Conformément aux nouvelles directives, le carnet devra être établi par les catégories professionnelles suivantes :

- Ingénieurs – Membres de l'OIQ
- Technologues professionnels – Membres de l'OTPQ
- Architectes – Membres de l'OAQ
- Évaluateurs agréés – Membres de l'OEAQ

Loi 16

Adoptée en décembre 2019, la Loi 16 représente la plus grande réforme de la copropriété divise (condo) depuis l'entrée en vigueur du Code civil du Québec. La majorité des dispositions légales sont en vigueur depuis le 10 janvier 2020, mais de nombreux articles nécessitent des précisions via un projet de règlement publié le 11 septembre 2024. Après une période de commentaires de 45 jours, si aucun amendement majeur n'est apporté, ce règlement sera adopté et la loi entrera en vigueur 15 jours plus tard. Nous estimons que ce processus sera finalisé d'ici la fin de l'année 2024.

L'année 2025 sera donc chargée pour les syndicats de copropriétaires, qui devront mettre à jour leurs documents et respecter ces nouvelles exigences.

Résumé des obligations légales - Loi 16

A. Volet technique – État de l'immeuble + Carnet d'entretien

L'article 1070.2 du Code civil du Québec stipule que le conseil d'administration doit établir un carnet d'entretien

de l'immeuble, lequel décrit les tâches d'entretien passées et futures, et doit être révisé périodiquement. Ce volet comprend un inventaire de toutes les parties communes et des équipements qui les composent, ainsi que les dates d'installation de ces composants et les travaux d'entretien nécessaires. Ce document, rédigé par un professionnel agréé, doit également inclure une évaluation de la durée de vie restante de ces composants et une description des réparations majeures à prévoir pour les 25 prochaines années.

Il existe également une obligation d'archivage, le syndicat étant tenu de mettre en place un mode de gestion des documents relatifs à l'entretien et aux opérations courantes, ainsi que des contrats de maintenance, de réparation et de garantie. Les rapports d'inspection ou d'expertise, les manuels de fabrication et les plans techniques devront également être conservés.

Le carnet d'entretien doit être tenu à jour par le syndicat au moins une fois par an et vérifié par un professionnel agréé tous les cinq ans. Il existe une petite exception pour les syndicats de petite taille, qui doivent remplir les trois conditions suivantes :

- Un maximum de deux étages au-dessus du sol
- Un maximum de huit parties privatives (condos)
- Toutes les parties privatives doivent être à usage résidentiel (aucune partie commerciale acceptée).

Les copropriétés disposeront de trois ans à compter de l'entrée en vigueur du règlement pour se conformer à ces exigences. Les documents déjà rédigés sont valables uniquement s'ils ont été établis deux ans avant l'entrée en vigueur du règlement, par un professionnel autorisé membre de l'OIQ, OAQ, OTPQ ou OEAQ.

Ces documents restent valides pendant cinq ans à compter de leur obtention.

B. Volet financier – Fonds de réserve

L'article 1071 du Code civil du Québec stipule que le conseil d'administration doit obtenir une étude du fonds de réserve (fonds de prévoyance) qui détermine les montants nécessaires pour couvrir le coût approximatif des réparations majeures et du remplacement des composants des parties communes sous la responsabilité du syndicat.

Conformément aux nouvelles directives, cette étude devra être réalisée par les catégories professionnelles suivantes :

- Ingénieurs – Membres de l'OIQ
- Technologues professionnels – Membres de l'OTPQ
- Architectes – Membres de l'OAQ
- Évaluateurs agréés – Membres de l'OEAQ
- Comptables professionnels – CPA





Cette étude doit se baser sur le volet technique – état de l'immeuble et carnet d'entretien – et il est recommandé de la confier à la même entreprise pour éviter les ambiguïtés et les coûts supplémentaires. L'étude doit inclure, par exemple :

- Le montant total existant dans le fonds à la date de l'étude
- L'estimation du coût des réparations majeures ou du remplacement des composants de l'immeuble
- La recommandation du montant minimum à main tenir dans le fonds en début d'année
- Le calcul effectué pour établir les montants des points précédents

Cette étude sera réalisée tous les cinq ans, sans exception pour les petites copropriétés. Les copropriétés auront trois ans pour se conformer à ces exigences.

Attestation émise par le syndicat – Responsabilité de l'association de copropriété

Transparence et sécurité pour les copropriétaires

Une autre disposition importante est l'obligation pour l'association de copropriété de fournir, à tout moment et sans frais supplémentaires, une attestation sur l'état de l'immeuble dans un délai de 15 jours à compter de la demande.

Ce document devra inclure des informations détaillées

sur les sommes disponibles dans le fonds de réserve, le fonds d'auto-assurance (pour couvrir la franchise en cas de sinistre), les liquidités pour les opérations courantes, ainsi que les dépenses de copropriété pour chaque unité.

Impact significatif sur les petits immeubles d'appartements.

Bien que ces nouvelles mesures soient nécessaires pour assurer une gestion rigoureuse, elles suscitent des préoccupations, en particulier pour les petits immeubles de huit unités ou moins. Beaucoup de ces bâtiments ne respectent déjà pas les exigences actuelles, telles que l'obligation d'un fonds de réserve ou d'auto-assurance, et manquent souvent de structure administrative. L'introduction de ces nouvelles règles pourrait entraîner une baisse de la valeur de ces petits immeubles si les associations ne parviennent pas à se conformer, rendant ces bâtiments moins attractifs pour les acheteurs potentiels.

Emil Botezatu, ingénieur avec plus de 25 ans d'expérience, est propriétaire de l'entreprise Maître Inspecteur, active au Québec depuis 2010. La compagnie offre des services techniques aux syndicats de copropriété ainsi qu'aux gestionnaires d'immeubles industriels, commerciaux et résidentiels.



CONTACTEZ-NOUS POUR PLUS DE DÉTAILS

INFO@MAITRE-INSPECTEUR.COM

SCANNEZ POUR VISITER NOTRE SITE WEB



Romanian Start-Up Café / start-up-cafe.com

DIREG CONSTRUCTION

ENTREPRENEUR GÉNÉRAL ET SPÉCIALISÉ
RBQ 5852-9702-01

Avec des années d'expérience dans la construction et la rénovation, nous transformons vos idées en réalité. Que vous soyez à Montréal, Laval, Rive Nord ou Rive sud, notre équipe dévouée s'engage à vous offrir des services de qualité supérieure adaptés à vos besoins particuliers.

- Projets résidentiels, commerciaux et institutionnels
- Agrandissement maison
- Modification structure en bois et béton
- Installation drain français et pompe submersible
- Réparation béton
- Remplacement enveloppe bâtiment
- Changement couleur brique extérieure
- Rénovation cuisine
- Rénovation salle de bain
- Rénovation sous-sol
- Époxy dalle garage et autres
- Clinique médicales, pharmacie, bureaux, garages, entrepôts, etc.



CONTACTEZ-NOUS:



514-699-5539



INFO@DIREGCONSTRUCTION.COM



DIREGCONSTRUCTION.COM



Nicoleta Frunză

Pâtisserie fine européenne



dolce_diem_pastry



(514)-655-9491



dolcediem03@gmail.com

À propos de moi :

Chez Dolce Diem, chaque création est une véritable escapade gourmande à travers l'Europe. Inspirée par les riches traditions pâtisseries européennes, ma maison allie finesse, authenticité et innovation pour éveiller vos sens à chaque bouchée.

Notre Mission :

Offrir à chaque client une expérience gourmande unique où chaque bouchée raconte une histoire de passion, d'excellence, et de savoir-faire.

Nos Valeurs :

Artisanat : Mes pâtisseries sont réalisées à la main avec des techniques artisanales .

Qualité : Nous sélectionnons des ingrédients d'exception, issus des meilleurs terroirs, pour garantir des saveurs authentiques.

Créativité : Alliant tradition et modernité, je réinvente les classiques pour surprendre et émerveiller nos clients.

Mon Engagement :

Je crois en la magie des moments partagés autour d'un dessert. Que ce soit pour une pause sucrée, une fête spéciale, ou un simple plaisir du quotidien, je suis là pour sublimer chaque instant.



Romanian Start-Up Café / start-up-cafe.com

9



Me DANIELA ANDRISAN
— N O T A I R E —

PARCOURS ET MOTIVATIONS

1. Qu'est-ce qui vous a motivée à choisir la profession de notaire, et comment décririez-vous votre parcours jusqu'à aujourd'hui ?

Ce qui m'a motivée à devenir notaire, c'est le désir d'accompagner les gens dans les moments importants de leur vie, qu'il s'agisse d'acheter une maison, de préparer leur succession, de se marier, de démarrer une entreprise ou de protéger leurs proches. J'ai toujours été attirée par le droit, mais c'est la dimension humaine de la profession notariale qui m'a véritablement interpellée : être à la fois une conseillère de confiance et une garante de la sécurité juridique.

Le notaire doit agir avec impartialité et tenir compte des droits de toutes les personnes impliquées dans un dossier. C'est ce qui lui a valu le surnom de « juriste de l'entente ». Également le notaire est un spécialiste du droit préventif, il rédige des conventions juridiques claires pour éviter les mésententes qui pourraient dégénérer devant les tribunaux.

Mon parcours a été à la fois rigoureux et enrichissant. Après des études en droit, j'ai poursuivi ma formation notariale, puis intégré une étude où j'ai eu la chance d'être entourée un mentor inspirant. Au fil des années, j'ai développé une approche centrée sur l'écoute, la clarté et la transparence, des qualités que j'estime essentielles pour exercer ce métier avec intégrité et bienveillance. Aujourd'hui, je continue d'évoluer avec passion, en mettant mes compétences au service de mes clients et de leur tranquillité d'esprit.

2. Depuis votre assermentation en 2014, quelles ont été les étapes clés de votre développement professionnel ?

Depuis mon assermentation en 2014, mon parcours professionnel s'est construit autour de plusieurs étapes clés qui ont grandement enrichi ma pratique. Dans les 6 premières années, j'ai intégré une étude notariale où j'ai pu consolider mes connaissances en droit immobilier, en droit de la famille et en planification successorale. Ce premier environnement m'a permis de développer une rigueur professionnelle et une aisance dans la relation client. Une autre étape importante a été la mise en place de ma propre étude notariale, en 2019, qui m'a permis d'adopter une approche plus personnalisée et de me positionner comme une notaire de confiance, attentive aux besoins humains autant que juridiques.

PRATIQUE NOTARIALE ET SPÉCIALITÉS

3. Votre étude offre des services en droit immobilier, droit de la personne et successions. Y a-t-il un domaine que vous affectionnez particulièrement ?

C'est le droit immobilier qui me passionne particulièrement. Ce domaine offre une grande variété de dossiers, allant de l'achat d'une propriété résidentielle ou commerciale, à la mise en place des financements hypothécaires ou encore la rédaction des servitudes, ce qui demande à la fois une solide expertise juridique et une approche pragmatique.

Ce que j'apprécie particulièrement dans le droit immobilier, c'est qu'il est intimement lié à la vie quotidienne des gens. Accompagner un client dans l'achat de sa première maison, ou dans la gestion d'un projet immobilier, est toujours une expérience enrichissante. Ce domaine exige également une constante adaptation, notamment face aux évolutions législatives et aux autres enjeux, ce qui me pousse à rester en perpétuelle veille juridique pour offrir à mes clients des solutions adaptées et sécurisées.

4. Comment abordez-vous la rédaction de testaments et de mandats de protection pour assurer la tranquillité d'esprit de vos clients ?

J'aborde la rédaction de testaments et de mandats de protection avec une écoute attentive. Chaque client a une situation familiale, financière et personnelle unique, et il



Je prends le temps d'expliquer clairement les implications légales de chaque disposition, afin que mes clients puissent faire des choix éclairés. Mon objectif est de leur offrir un cadre juridique solide, mais aussi une tranquillité d'esprit durable, en leur assurant que leurs volontés seront respectées, peu importe les circonstances. J'insiste également sur l'importance de réviser ces documents régulièrement, pour qu'ils restent en accord avec l'évolution de leur vie.

5. Quels sont les défis spécifiques que vous rencontrez dans les dossiers de règlement de succession ?

Les dossiers de règlement de succession présentent plusieurs défis, tant sur le plan juridique qu'humain. D'une part, il peut être complexe de naviguer entre les différentes législations applicables, notamment lorsqu'il s'agit de successions internationales, où des règles de droit étranger peuvent intervenir. Le respect des volontés du défunt tout en tenant compte des droits des héritiers peut également entraîner des situations conflictuelles, notamment lorsque des tensions existent entre les membres de la famille ou lorsqu'il y a des interprétations divergentes du testament.

D'autre part, sur le plan pratique, le règlement de la succession peut être complexe en raison de l'évaluation des biens, de la gestion des dettes du défunt et des aspects fiscaux, qui nécessitent une analyse approfondie pour éviter des erreurs coûteuses. En outre, certains dossiers incluent des situations émotionnellement chargées, ce qui demande une approche particulièrement délicate et empathique, tout en restant ferme dans l'application de la loi.

DROIT IMMOBILIER ET TENDANCES

6. Le marché immobilier québécois a connu des fluctuations importantes. Comment cela a-t-il influencé votre pratique ?

Ces variations ont eu un impact direct sur ma pratique notariale, notamment en droit immobilier. Lors de périodes de forte demande et de hausse des prix, les transactions immobilières deviennent plus fréquentes et souvent plus complexes, avec des enjeux particuliers liés aux délais très serrés pour finaliser les signatures.

En période de ralentissement immobilier, j'ai constaté une augmentation des demandes de conseils sur la protection des biens immobiliers, la gestion des actifs ou encore la mise en place de stratégies de planification successorale adaptées aux nouvelles réalités économiques.

Face à ces fluctuations, ma pratique s'est orientée vers une plus grande vigilance et une flexibilité accrue afin de répondre aux besoins spécifiques de mes clients.

7. Quels conseils donnez-vous aux premiers acheteurs pour éviter les pièges lors d'une transaction immobilière ?

Mon conseil serait de toujours de bien se renseigner et de définir un budget réaliste, en prenant en compte non seulement le prix d'achat, mais aussi les frais accessoires tels que les taxes municipales et scolaires, frais de condo, droit de mutation (taxe de bienvenue), assurances, les frais de notaire et les coûts de déménagement.

APPROCHE CLIENT ET VALEURS PROFESSIONNELLES

8. Vous êtes reconnue pour votre professionnalisme et votre écoute. Comment cultivez-vous cette relation de confiance avec vos clients ?

La confiance est la base de toute relation professionnelle durable, et c'est quelque chose que je m'efforce de cultiver avec chaque client. Tout d'abord, je considère qu'une écoute attentive est primordiale.

Chaque client a des besoins uniques, et pour pouvoir y répondre de manière appropriée, il est essentiel de comprendre leurs attentes, leurs préoccupations et leur situation spécifique. Cela permet de proposer des solutions adaptées et personnalisées, qui répondent réellement à leurs objectifs.

Ensuite, je veille toujours à être transparente et claire dans mes explications. Le droit peut être complexe, et il est important de rendre les informations accessibles et compréhensibles, afin que mes clients prennent des décisions éclairées. Je m'assure également de les tenir informés à chaque étape du processus, ce qui réduit l'incertitude et renforce leur confiance.

Les questions ou les préoccupations peuvent surgir à tout moment, et je m'efforce d'y répondre rapidement pour que mes clients se sentent soutenus tout au long de notre collaboration.

9. Comment votre étude s'assure-t-elle de rendre les services juridiques accessibles et compréhensibles pour tous ?

Dans notre étude, nous mettons un point d'honneur à rendre nos services juridiques aussi accessibles et compréhensibles que possible pour tous nos clients, quelle que soit leur familiarité avec le droit. Tout d'abord, nous nous assurons de bien expliquer les procédures et les documents juridiques dans un langage clair et simple, en évitant le jargon complexe qui pourrait rendre la compréhension difficile.

Chaque client reçoit des explications détaillées, adaptées à sa situation, afin qu'il puisse prendre des décisions éclairées en toute confiance.

Nous offrons également des consultations personnalisées, où nous prenons le temps d'écouter les besoins



spécifiques de chaque client et de répondre à toutes leurs questions. Cela permet de réduire toute inquiétude ou confusion concernant les démarches à suivre et de rendre les services plus accessibles.

En combinant ces approches, nous nous efforçons de rendre le droit accessible à tous, en veillant à ce que chaque client puisse bénéficier des services juridiques nécessaires sans se sentir perdu ou dépassé

LEADERSHIP ET ENGAGEMENT

10. En tant que femme entrepreneure dans le domaine juridique, comment percevez-vous l'évolution de la place des femmes dans votre profession ?

En tant que femme entrepreneure dans le domaine juridique, je constate avec optimisme que la place des femmes dans notre profession a évolué de manière significative au cours des dernières décennies. Historiquement, le secteur juridique, comme de nombreuses autres professions, était dominé par les hommes, mais aujourd'hui, de plus en plus de femmes occupent des postes de leadership et de décision, tant dans les études notariales que dans les cabinets d'avocats.

Pour ma part, je considère qu'il est important d'inspirer et de soutenir les générations futures de femmes juristes en leur offrant des opportunités égales et en agissant comme modèle de leadership dans un environnement encore parfois perçu comme difficile d'accès pour les femmes. L'évolution que nous avons connue est prometteuse, et je suis convaincue qu'elle continuera dans les années à venir.

11. Participez-vous à des initiatives communautaires ou éducatives pour promouvoir la profession notariale ?

Oui, je crois fermement en l'importance de promouvoir la profession notariale et de sensibiliser la communauté aux services qu'elle peut offrir.

Je participe régulièrement à des événements éducatifs, tels que des conférences, des ateliers ou des séminaires, où je suis invitée à parler de sujets juridiques et de l'importance du rôle du notaire dans la société. Ces occasions sont pour moi l'opportunité de démystifier la profession et d'expliquer son rôle crucial dans la gestion des affaires juridiques et patrimoniales des particuliers.

Je m'engage également dans des initiatives communautaires visant à informer et à éduquer le public sur des thèmes comme la planification successorale, les transactions immobilières, ou encore la gestion de la famille et des affaires juridiques personnelles.

Une étude notariale axée sur la transparence et l'accompagnement

Installée à Laval, Me Daniela Andrisan a fondé sa propre étude où elle offre une gamme complète de services juridiques :

- Achat et vente de propriétés
- Refinancements hypothécaires
- Testaments et mandats de protection
- Règlements de succession
- Contrats de mariage et conventions entre conjoints
- Procurations
- conseils juridiques préventifs

Ce qui distingue Me Andrisan, au-delà de sa compétence juridique, c'est sa capacité à vulgariser le droit, à démystifier les procédures, et à établir une relation de confiance durable avec ses clients. Dans un monde souvent perçu comme complexe ou intimidant, elle apporte clarté, simplicité et bienveillance.

« Je crois profondément qu'un client bien informé prend de meilleures décisions. C'est la raison pour laquelle j'investis du temps pour expliquer les choix, les conséquences et les protections possibles. »

Une notaire ancrée dans sa communauté

Me Andrisan est bien plus qu'une notaire accomplie : elle est aussi une femme engagée envers sa communauté. Active au sein de la communauté d'affaires roumaine, elle participe régulièrement à des événements de réseautage, à des conférences, et offre même des séances d'information pour sensibiliser les familles aux enjeux juridiques.

Elle se distingue aussi par son offre de services trilingue – en français, anglais et roumain – qui permet de mieux desservir une clientèle multiculturelle et souvent en quête de repères dans le système québécois.

« Je comprends les réalités des nouveaux arrivants, car je suis passée par là. Mon rôle est de leur donner les outils pour avancer avec confiance. »

Une vision tournée vers l'avenir

Toujours à l'affût des nouveautés technologiques, Me Andrisan s'intéresse à la digitalisation des services juridiques et à l'évolution des besoins de la société. Elle envisage l'avenir du notariat comme un espace hybride, où la rigueur du droit rencontre la flexibilité des outils numériques, sans jamais perdre le lien humain au cœur de la profession.

CONTACTEZ-MOI:



dandrisan@notarius.net



450 - 231 - 1073



67, Boulevard Samson,
Laval, QC, H7X 3E6





Au Centre de Beauté Dalléma Esthétique, nous sommes passionnés par l'art de prendre soin de votre peau et de votre bien-être. Situé au cœur de Brossard, notre centre de beauté offre une large gamme de soins esthétiques avancés, conçus pour sublimer votre beauté naturelle et vous offrir des résultats visibles.

Que vous cherchiez une solution d'épilation définitive, un soin du visage en profondeur ou un traitement spécialisé pour améliorer la texture et l'éclat de votre peau, notre équipe de professionnels expérimentés est là pour vous accompagner. Nous utilisons des technologies de pointe et des appareils performants de dernière génération pour garantir des soins efficaces, adaptés à vos besoins spécifiques.

Chez Dalléma Esthétique, nous croyons que la beauté est une expression unique de chaque individu. Notre mission est de vous accompagner dans la révélation de votre éclat naturel grâce à une gamme complète de soins personnalisés, alliant expertise et innovation pour une peau éclatante et en santé.

DÉCOUVREZ NOS SERVICES!

- **Électrolyse**
- **Épilation Laser**
- **AquastarFacial**
- **Microneedling**
- **Peelings Chimiques**
- **LED Thérapie**
- **Traitement des Taches Pigmentaires**

DE RABAIS

*OFFRE SPÉCIALE SUR VOTRE PREMIER SOIN !

CONTACTEZ-NOUS

POUR PRENDRE UN RENDEZ-VOUS OU UNE CONSULTATION !



Tel: 514 703-4522

E-mail: dallema.esthetique@gmail.com

Scannez ou taper: dallemaesthetique.com



ALINA CARP

PASSIONNÉE PAR L'ESTHÉTIQUE, FORMÉE À PARIS ET AU QUÉBEC, JE ME LANCE À MON COMPTE À MONTRÉAL

Avec une passion profondément ancrée pour l'esthétique, j'ai eu la chance de me former dans des institutions à Paris et de poursuivre mon apprentissage au Québec, à Montréal. Enrichie d'une expérience professionnelle significative à Paris, j'ai décidé de mettre mon expertise au service de ma propre entreprise à Montréal, dans le domaine de l'esthétique avancée.



Romanian Start-Up Café / start-up-cafe.com

13

LES BÂTIMENTS HISTORIQUES DE MONTRÉAL: QUAND LES MURS RACONTENT



Dans les rues sinueuses de Montréal, certaines façades attirent le regard non par leur hauteur ou leur modernité, mais par ce qu'elles évoquent: des souvenirs, des époques révolues, des fragments d'identité. Les bâtiments historiques de la métropole ne sont pas de simples constructions figées dans le temps: ils vivent, vibrent et témoignent.

Mais qu'est-ce qui confère vraiment de la valeur à ces lieux patrimoniaux? À travers le regard de l'architecture, de la mémoire collective et de l'urbanisme, Montréal déploie une riche mosaïque de trésors cachés.

Quand la mémoire rencontre la pierre

Un bâtiment devient «historique» dès lors qu'il révèle un lien fort avec l'histoire: celle d'un peuple, d'une idée ou d'un moment-clé. Il peut s'agir de la maison où une grande figure a vécu, d'un lieu qui a vu naître un mouvement social, ou simplement d'une construction qui a traversé les siècles intacte. L'ancienneté devient alors source de valeur, de même que les émotions que le lieu réveille.

La beauté des styles oubliés

Au-delà de l'émotion, c'est souvent l'œil qui s'émerveille. Montréal est un véritable catalogue architectural: maisons en pierre des champs, ornements victoriens, façades Art déco, escaliers en colimaçon typiques du Plateau... Certains bâtiments impressionnent par la finesse de leur conception, le choix des matériaux, ou encore l'harmonie avec leur environnement.

Un ancrage urbain fort

Un lieu patrimonial, c'est aussi un point de repère. Il raconte le quartier, guide les promeneurs, donne du caractère à un carrefour. Dans certains cas, ces bâtiments sont même à l'origine du développement d'un secteur. L'attachement de la communauté

Certains lieux n'ont pas besoin d'être grandioses pour être aimés. Une ancienne salle de classe, un petit cinéma de quartier, une vieille caserne peuvent avoir une valeur symbolique inestimable. Ils racontent des souvenirs d'en-





fance, des premières fois, des rituels collectifs. Ce sont des lieux de vie.

Une icône à redécouvrir: la gare Viger

Parmi les joyaux de Montréal, la gare Viger se distingue. Située à la lisière du Vieux-Montréal, cette ancienne gare-hôtel construite en 1898 marie avec audace le style «château» inspiré de la France médiévale avec une fonctionnalité moderne à l'époque. Longtemps oubliée, puis réhabilitée, elle renaît aujourd'hui comme pôle d'innovation. Sa silhouette aux toitures rouges et ses tours crénelées en font un point de repère architectural fort. C'est une invitation à la flânerie et à la rêverie dans un Montréal méconnu.

Montréal continue d'évoluer, mais ses bâtiments historiques demeurent des âmes de pierre qui chuchotent l'histoire aux passants curieux. Il suffit parfois de lever les yeux pour voyager dans le temps.

par Virginia Mateias



PUTEREA UNUI SIMBOL CE UNESTE O COMUNITATE



Într-o lume divizată de diferențele culturale, sociale și economice, este adesea dificil să găsim elemente care să unească și să adune populația împreună. Cu toate acestea, există simboluri care traversează aceste bariere și creează legături puternice între oameni. Iată unul dintre aceste simboluri.

Chiar dacă nu este afiliat unei organizații specifice, întreprinderi sau structuri formale, acest simbol deține puterea de a uni și de a reprezenta o națiune întreagă, precum și pe cei care se simt conectați la valorile sale fundamentale. Acest simbol depășește cu mult o simplă reprezentare vizuală. Este încărcat de sens, simbolizând partajarea, ajutorul reciproc și spiritul antreprenorial care caracterizează comunitatea românească. Este purtător al unei istorii bogate și complexe, impregnată de tradiții, realizări și provocări depășite în fiecare zi. Prin purtarea sau afișarea acestui simbol, fiecare individ devine un element al acestui lanț colectiv, contribuind la întărirea legăturilor care unesc membrii acestei comunități diverse și dinamice.

Indiferent dacă sunteți o întreprindere bine stabilită de mult timp, un start-up emergent sau o persoană în căutare de dezvoltare personală și depășire a sinelui, acest sim-

bol vă reprezintă de asemenea.

Întruchipează spiritul întreprinzător, hotărârea și voința de a reuși în ciuda obstacolelor. Este reflecția aspirațiilor și identității voastre, încurajându-vă să vă urmați visele cu curaj și perseverență.

A împărtăși și a face cunoscut acest simbol înseamnă să dați voce convingerilor și angajamentului vostru față de comunitatea antreprenorială românească. Este un act de afirmare și solidaritate, afirmând că sunteți mândri de originile voastre și credeți într-un viitor comun mai bun, bazat pe respect, toleranță și colaborare.

În cele din urmă, puterea acestui simbol rezidă în capacitatea sa de a uni indivizii dincolo de granițele geografice și diferențele individuale. El transcende diviziunile și creează un sentiment de apartenență și camaraderie care întărește țesătura socială a comunității antreprenoriale românești.

Prin purtarea lui cu mândrie și împărtășirea lui cu lumea, sărbătorim nu numai trecutul și prezentul nostru, ci și punem bazele unui viitor promițător, în care diversitatea este sărbătorită și solidaritatea este cheia succesului nostru comun.

VOLT NOX

NOS SERVICES

- RÉSIDENTIEL
- COMMERCIAL
- SERVICE D'URGENCE
- BRANCHEMENT ÉLECTRIQUE
- BORNES DE RECHARGE
- PANNEAU DE GÉNÉRATRICE

 Voltnox.ca

 514 - 443 - 9128

 info@voltnox.ca

 Email: voltnox@gmail.com

 <https://www.facebook.com/VoltNox>



Scanez pour visiter
notre site web.

L'ÉLECTRICITÉ QUI
INSPIRE LE PROGRÈS.





LIUBA MOTUZCO

PRÉSIDENTE, DESIGNER GRAPHIQUE,
WEB ET INFOGRAPHISTE

LDesign Graphique Pro INC.

Une agence de publicité spécialisée dans la création d'identité visuelle, la conception de sites web et la création et gestion de vos réseaux sociaux.

De la réalisation de logos uniques aux flyers percutants, en passant par des brochures élégantes, des objets promotionnels originaux et une présence digitale optimisée, nous donnons vie à vos idées avec créativité et expertise.

Je suis une passionnée et une experte qui met tout en œuvre pour vous offrir des solutions graphiques innovantes et impactantes, adaptées à votre image et à vos besoins.

Faites briller votre marque avec LDesign Graphique

PROMOTION
pour les membres RBC !

À la création de ton
LOGO,
OBTENEZ la création de votre carte d'affaires
GRATUITE!



Contactez-moi:

Prêt à donner vie à votre projet ?

Contactez-moi dès aujourd'hui pour discuter de vos besoins en design graphique et découvrir comment LDesign Graphique peut vous aider à atteindre vos objectifs de manière créative et efficace.

Faites le choix de l'excellence en design graphique avec LDesign Graphique.

♥ Je suis impatiente de travailler avec vous pour transformer vos idées en réalité visuelle !

☎ 514 949-2986

✉ ldesigngraphique23@gmail.com

🌐 www.ldesigngraphique.com



Scanez pour visiter
notre site web.



PRÉSENTATION DU ROMANIAN BUSINESS CLUB

Un cercle d'élite pour entrepreneurs roumains à fort impact



Le Romanian Business Club est un réseau exclusif qui rassemble des chefs d'entreprise d'origine roumaine établis à Montréal et au Canada, générant un chiffre d'affaires annuel de plus de 1 million de dollars. Notre objectif est simple : connecter, inspirer et propulser les leaders de notre communauté vers de nouveaux sommets.

Notre mission

Créer un environnement de haut niveau où des entrepreneurs accomplis peuvent :

- Échanger entre pairs sur leurs défis et ambitions
- Créer des opportunités de partenariat stratégique
- Accélérer leur croissance grâce à un réseau solide et ciblé
- Représenter fièrement la réussite économique de la diaspora roumaine

À qui s'adresse ce club ?

Le Romanian Business Club s'adresse à :

- Des fondateurs, PDG, dirigeants ou copropriétaires d'entreprises établies
- Ayant une croissance soutenue et un CA annuel de 1M\$ ou plus
- Engagés dans un esprit de collaboration, d'excellence et d'influence positive

Ce que vous trouverez au sein du Club

- Rencontres privées entre membres pour du réseautage de qualité
- Tables rondes stratégiques avec des experts invités

- Accès prioritaire à des événements de prestige locaux et internationaux
- Présence médiatique ciblée pour valoriser les réussites roumaines
- Projets d'investissement, co-développement et expansion à l'international

Un impact au-delà des affaires

Rejoindre le Romanian Business Club, c'est aussi :

- Inspirer la nouvelle génération d'entrepreneurs roumains
- Soutenir des initiatives communautaires et éducatives
- Construire un pont économique entre le Canada et la Roumanie

Un réseau sélectif, une vision partagée

Nous croyons au pouvoir d'une communauté d'élite, unie et ambitieuse. Chaque membre est sélectionné avec soin, afin d'assurer un haut niveau de professionnalisme, de discrétion et de contribution.

Vous souhaitez en faire partie ?

Les candidatures sont sur invitation ou après approbation par le comité du Club.

Contactez-nous pour une rencontre confidentielle.

Romanian Business Club

Où les affaires prennent de la hauteur.





Avec nous, votre rêve de projet de construction deviendra réalité! Le fondateur, Andrei Marinus, a dédié des années de travail acharné dans le développement de son métier et sa passion pour la construction n'a fait que se renforcer au fil du temps.

Chez LGT Construction, nous sommes spécialisés dans les secteurs résidentiel et commercial, offrant une large gamme de rénovations intérieures et de services d'extérieur de haute gamme. Nous nous engageons à fournir un travail de qualité supérieure et un service client exceptionnel, quelle que soit la taille ou la portée du projet.

Que vous cherchiez à renouveler l'intérieur de votre maison, à créer un espace de vie extérieur époustouflant ou à entreprendre une rénovation commerciale,

LGT Construction Inc. possède l'expertise et l'expérience pour donner vie à votre projet.

Contactez-nous dès aujourd'hui pour planifier une consultation et commencer à construire l'espace de vos rêves.



 514 991 - 1267

 INFO@CONSTRUCTIONLGT.CA

 WWW.CONSTRUCTIONLGT.COM

www.contencia.ca

Agence de recouvrement
Enquête de pré-location
Enquête de localisation

info@contencia.ca



CONTENCIA
 Agence de recouvrement

514-317-4939



BUREAU DE CRÉDIT

Analyse
 Correction
 Formation
 Conseils personnalisés

www.bureaudecredit.ca
 info@contencia.ca
 450-625-3232



LA DIGITALISATION DES ENTREPRISES : UN LEVIER DE CROISSANCE INCONTOURNABLE

Par Romanian Business Community

Un virage nécessaire pour rester compétitif

Dans un monde où les technologies évoluent à une vitesse fulgurante, la digitalisation des entreprises n'est plus une option, mais une nécessité. Qu'il s'agisse de PME ou de grandes entreprises, l'intégration d'outils numériques est devenue essentielle pour améliorer les performances, répondre plus efficacement aux attentes des clients et rester compétitif sur un marché en constante transformation.

L'un des piliers de cette révolution numérique est l'intelligence artificielle (IA), qui permet d'automatiser un grand nombre de tâches autrefois manuelles et chronophages. Grâce à elle, les entreprises peuvent non seulement gagner en efficacité, mais aussi en qualité de service.

L'intelligence artificielle : moteur de performance

L'IA s'invite aujourd'hui dans tous les secteurs d'activité, notamment à travers l'automatisation des interactions avec les clients. Les bots conversationnels, utilisés sur les médias sociaux ou les sites web, permettent de répondre instantanément aux demandes courantes. Résultat : un service client rapide, disponible 24/7, et surtout, personnalisé.

Au-delà du service client, l'IA peut également être utilisée pour analyser les comportements d'achat, prédire les tendances, améliorer la gestion des stocks ou encore optimiser les campagnes marketing. Ces outils libèrent un temps précieux pour vos équipes, qui peuvent ainsi se concentrer sur des tâches à plus forte valeur ajoutée.

CRM et gestion centralisée : une meilleure maîtrise des données

Parallèlement à l'intelligence artificielle, l'intégration de logiciels comme les CRM (Customer Relationship Management) ou les plateformes de gestion intégrée (ERP) permet de structurer les opérations internes de manière optimale. Ces outils offrent une vue d'ensemble des données clients, facilitent le suivi des ventes, la planification des activités et la collaboration entre les équipes.

Avec une meilleure gestion de l'information, les dirigeants peuvent prendre des décisions plus éclairées, basées sur des données fiables et en temps réel. C'est un atout

stratégique majeur dans un contexte où l'agilité et la réactivité sont devenues des valeurs clés.

Un accompagnement sur mesure à Montréal

À la Romanian Business Community, nous croyons que chaque entreprise mérite de tirer profit des avancées technologiques. Nous mettons à votre disposition un écosystème d'outils numériques, de partenaires techno-



logiques et d'experts roumains établis à Montréal pour vous accompagner dans votre transition numérique.

Que vous soyez au début de votre parcours digital ou en pleine transformation, nous vous proposons des solutions concrètes, adaptées à votre réalité d'affaires : audit technologique, sélection d'outils, formation, accompagnement personnalisé, et plus encore.

Préparez votre entreprise pour l'avenir

Investir dans la digitalisation, ce n'est pas seulement adopter des outils, c'est aussi changer de perspective, ouvrir la porte à de nouvelles opportunités et bâtir une entreprise plus résiliente, plus agile et plus compétitive.

Ne laissez pas le train du numérique vous passer sous le nez. Avec le bon accompagnement, la digitalisation devient un tremplin vers un avenir prospère et durable.

Contactez la Romanian Business Community dès aujourd'hui et faites le premier pas vers votre transformation numérique.



CONTACTEZ- NOUS:

(450) 635-3233

info@dentistemonchamp.ca

227, rue Sainte-Catherine #202, Saint-Constant
Quebec J5A 2J5

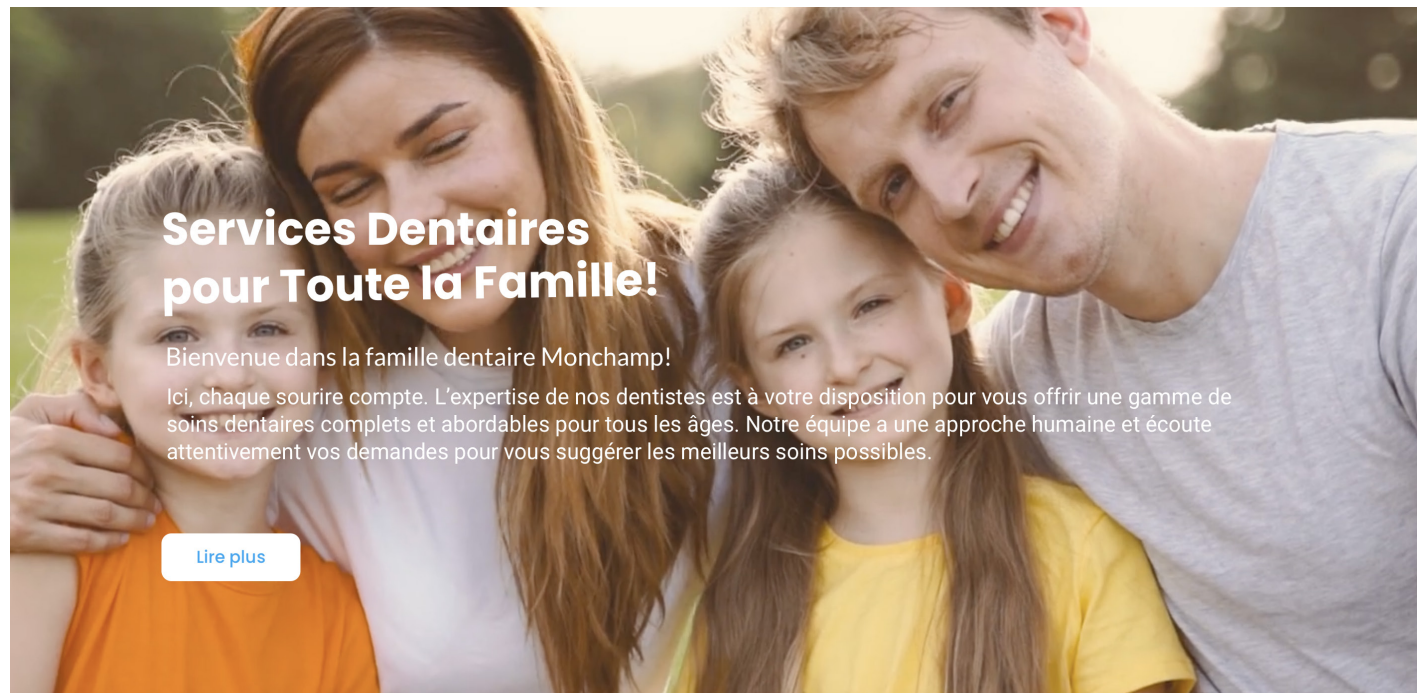

Services Dentaires pour Toute la Famille!

Bienvenue dans la famille dentaire Monchamp!

Ici, chaque sourire compte. L'expertise de nos dentistes est à votre disposition pour vous offrir une gamme de soins dentaires complets et abordables pour tous les âges. Notre équipe a une approche humaine et écoute attentivement vos demandes pour vous suggérer les meilleurs soins possibles.

[Lire plus](#)



Romanian Start-Up Café / start-up-cafe.com



Sablage plancher et escalier
 Couleur Naturel ou teinture
 Reparation placber
 Polish coat
 Plusier sur demande

Sablage

GRANDE VILLE

CONTACTEZ-NOUS:
 438-722-3614 (Alex)
 RBQ 5834-5877-01



ÉVALUATION IMMOBILIÈRE

+ de 10 ans
D'EXPIÉRIENCE

Oméga : Votre partenaire de choix
en évaluation immobilière

- 

Assurance
Établissement de la valeur assurable d'une propriété. Afin de payer la prime la plus précise et la plus juste pour votre propriété, un rapport d'évaluation professionnel vous permet d'obtenir une protection adéquate offrant la meilleure couverture possible.
- 

Litige et médiation
Pour tout cas de divorce ou de séparation de biens, un rapport d'évaluation établi par un évaluateur agréé est le meilleur outil pour assurer un processus juste. Grâce à la neutralité de l'évaluation, le rapport permet aux deux parties d'obtenir l'information nécessaire à la prise de décision. Les experts Oméga assurent toujours un service professionnel, impartial et intègre afin de rendre ce type de situation la plus simple possible.
- 

Consultation et étude de marché
La première étape à tout investissement immobilier. Oméga assure une analyse complète de votre projet afin de vous donner toutes les informations pertinentes et nécessaires à une prise de décision éclairée. Nous serons également en mesure de vous informer sur la faisabilité et la rentabilité de votre projet à court, à moyen et long terme, études et rapports à l'appui.
- 

Financement hypothécaire
Production d'un rapport d'évaluation permettant aux prêteurs hypothécaires ou aux institutions financières d'accorder le financement approprié pour une propriété. L'évaluateur immobilier est en mesure d'établir la meilleure valeur marchande et ainsi démontrer que ladite propriété est un bon gage hypothécaire pour les que ladite propriété.
- 

Mise en marché, acquisition et roulement de portefeuille d'un parc immobilier
Basé sur des données du marché immobilier actuel et prenant en charge chaque détail de la propriété en évaluation et de ses comparables, le rapport d'évaluation est le meilleur choix pour l'établissement d'une valeur marchande. Que ce soit pour l'achat d'une première maison, pour la vente de votre demeure ou pour l'acquisition d'un immeuble à revenus, l'évaluation faite par un évaluateur agréé d'Oméga vous permettra de prendre la meilleure décision quant à votre choix et à vos investissements.
- 

Fiscalité
Pour tous vos besoins en matière d'impôts et de taxes foncières, pour le calcul du gain en capital, la gestion des avoirs ou pour un cas de succession, nos connaissances du marché et des différentes lois fiscales feront profiter les propriétaires et les locataires d'une évaluation juste et équitable.

www.omegaevaluation.com

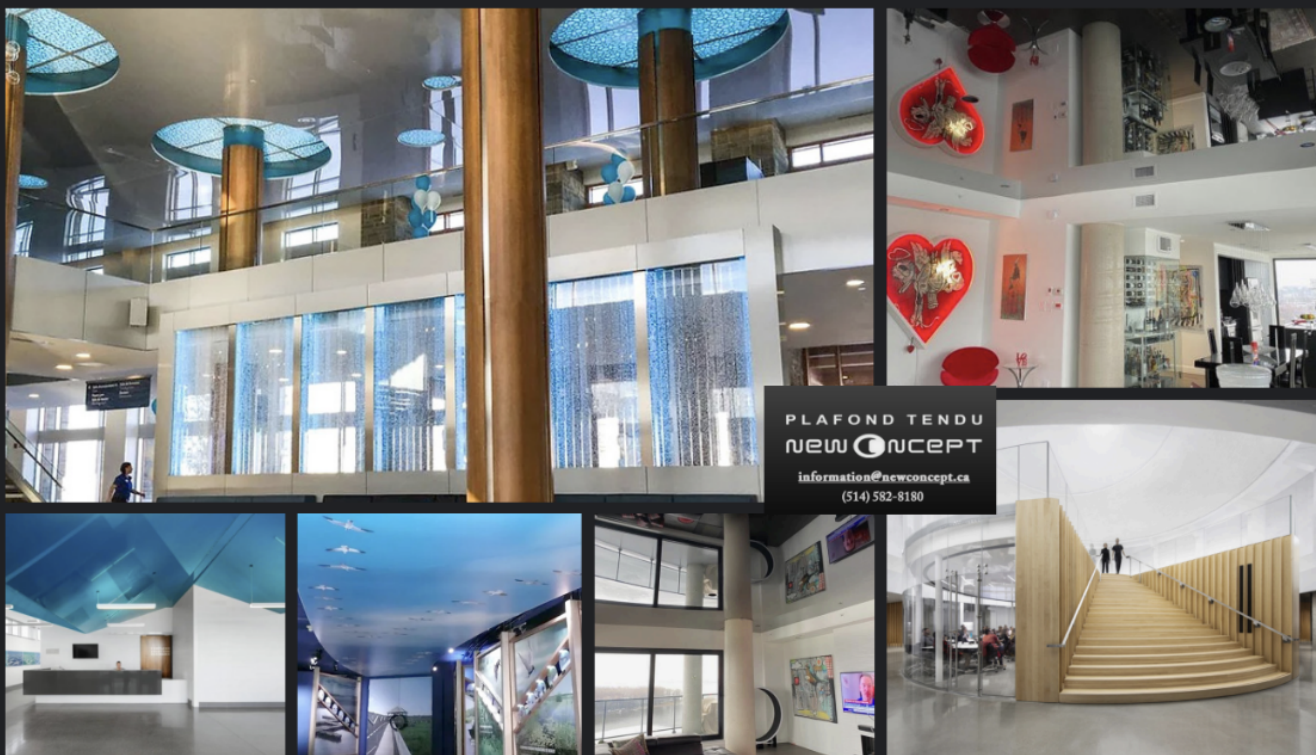

Marque reconnue de **PLAFOND TENDU**, fabricant et installateur au Québec depuis 2001

NOTRE HISTOIRE

Basé au Québec depuis 2001, le Plafond Tendu New Concept s'impose à titre de marque dominante dans le secteur du design d'intérieur.

Plafond Tendu New Concept propose une véritable révolution dans l'art de concevoir la technologie du plafond. C'est par son approche innovatrice que l'entreprise représente actuellement un élément incontournable dans le domaine jouant le mélange de l'avant-gardisme saupoudré de saveurs glamours. Le Plafond Tendu New Concept présente d'exceptionnelles qualités qui en font un choix de premier ordre.

Depuis sa création, le Plafond Tendu New Concept a évolué aux rythmes et aux nécessités de l'architecture de pointe, toujours soucieux de répondre aux besoins changeants du marché ! C'est sur l'ensemble du territoire canadien et américain que rayonne les talents de l'entre-

prise, et ce, depuis sa création. Heureux d'y exporter le savoir-faire québécois, il garde cependant l'idée de doser le tout d'une " french touch " ce qui en fait un produit complet et riche !

QUEL EST LE PRODUIT ?

Fabricant installateur du seul plafond tendu fabriqué au Québec, Le plafond tendu est composé de 3 éléments qui sont :

- ▣ Une TOILE, dont les lès sont soudées à haute fréquence dans nos ateliers.
- ▣ Un HARPON d'accrochage NC * qui

**PLAFOND TENDU
NEW CONCEPT**

est soudé à la périphérie de la toile.
▣ Le PROFILÉ NC * de tension qui est fixé en périphérie de la pièce. C'est ce profilé qui recevra le harpon.

Le plafond tendu New concept peut être installé de mur à mur et à la hauteur

désirée. Il répond à toutes les exigences techniques, de la ventilation au contour de poteau.

PROFESSIONNELS OU PARTICULIERS !

Les composants de la marque New Concept sont fabriqués et assemblés au Québec. Il s'agit des extrusions en PVC et en aluminium, des harpons et des accessoires de finitions. Nous sommes fiers de travailler en coordination avec les meilleures entreprises et artisans d'ici, ce qui nous permet de vous offrir les meilleurs prix du marché pour une qualité d'excellence ! Depuis 27 ans, notre objectif a toujours été de ne travailler qu'avec les meilleurs produits

et nous nous sommes toujours refusés à nous approvisionner sur les marchés à bas coût !

Voilà pourquoi nous pouvons vous garantir le produit le plus sécuritaire de la compétition.





LE SERVICE PROFESSIONNEL POUR VOTRE CONFORT!



SCANNEZ
POUR VISITER
NOTRE SITE WEB

 plomberieconfort.service@gmail.com

 514-431-7719



- Remplacement/réparation d'entrée d'eau et de branchement d'égout.
- Inspection et détection des conduits par caméra.
- Installation de filtre d'eau potable.
- Installation de système de contrôle de valve anti-fuites d'eau.
- Sélection, installation et vérification des dispositifs antirefoulement (DAR).
- Service complet en plomberie (installation, réparation et rénovations)
- installation/changement de pompe soumersible, clapet antiretour.



TRILLION®
agence immobilière



SCANER LE CODE QR

Chez Trillion, nous sommes plus que des courtiers - nous sommes des conseillers d'affaires qui accompagnent l'ensemble du processus immobilier. Que ce soit une entreprise qui évolue dans les services financiers, la fabrication, la distribution, la technologie et les secteurs médicaux, nous trouvons la solution idéale pour votre entreprise.

Notre savoir-faire en matière de négociation, notre expertise immobilière et notre vaste réseau de partenaires garantissent les meilleurs résultats.



Romanian Start-Up Café / start-up-cafe.com

24



NOS SERVICES:

- Imperméabilisation de fondation et sousol.
- Installation de drainage périphérique (Drain français).
- Travaux complet de rénovation résidentielle, commerciale, industrielle.
- Mécanique du bâtiment chauffage, climatisation, plomberie.
- Redressage de charpente de bois.
- Rénovation, balcon, terrasse, patio.
- Calfeutrage et fenestration.

RBQ: 5805-3208-01

1-877-613-9577

constructionseptetoilescanada@gmail.com





BRAȘOV COUNTY: A GEM OF ROMANIAN TOURISM AND THE RISING EXPECTATIONS OF TRAVELERS

Nestled in the heart of Romania, Brașov County is a jewel of Transylvania, boasting a rich history, breathtaking landscapes, and a vibrant cultural scene. As one of the most visited regions in the country, Brașov has long been a favorite among both local and international travelers. However, with the rapid evolution of the tourism industry, visitor expectations are shifting, urging businesses and local authorities to adapt and innovate.

A Rich Tapestry of Attractions

Brașov County offers a unique blend of medieval charm, natural beauty, and modern amenities. The city of Brașov itself is a major draw, with its iconic Black Church, picturesque Council Square, and cobbled streets that transport visitors back in time. Bran Castle, often linked to the Dracula legend, remains one of the top attractions, while the fortified churches of Prejmer and Hărman showcase the region's deep historical roots.

For nature enthusiasts, the Carpathian Mountains provide ample opportunities for hiking, skiing, and wildlife exploration. Poiana Brașov, Romania's premier ski resort, attracts thousands of visitors each winter, while summer months see adventure seekers flocking to the region for mountain biking, paragliding, and eco-tourism experiences.

Changing Tourist Expectations

Today's travelers seek more than just sightseeing; they

crave unique and immersive experiences. There is a growing demand for personalized and sustainable tourism options. Visitors are increasingly looking for eco-friendly accommodations, authentic cultural experiences, and interactive activities that allow them to connect with local communities.

Gastronomy is also a rising focal point. Tourists want to indulge in traditional Transylvanian dishes made from local ingredients, accompanied by high-quality Romanian wines. Culinary tourism, including farm-to-table experiences and guided food tours, is becoming an essential part of Brașov's appeal.

Opportunities for Growth and Innovation

To meet these evolving expectations, businesses in Brașov must continue to innovate. Boutique hotels and guesthouses are integrating smart technologies to enhance customer experiences, while local tour operators are offering bespoke itineraries that cater to niche interests such as historical reenactments, nature photography, and artisanal workshops.

Sustainability is another key factor. Eco-lodges, green-certified hotels, and responsible tourism initiatives are gaining traction. Local authorities and businesses must work together to ensure the preservation of Brașov's natural and cultural heritage while catering to the modern traveler's desire for sustainable travel options.



ROUMANIE

Conclusion

Braşov County remains one of Romania's top tourist destinations, but staying competitive requires constant adaptation. By embracing sustainable practices, leveraging digital innovation, and offering unique, experience-driven tourism, the region can continue to thrive and exceed the expectations of today's discerning travelers.

As Braşov evolves, it stands as a shining example of how tradition and modernity can blend seamlessly to create an unforgettable tourist experience.





L'ART DE CAPTURER L'ESSENCE DES ESPACES ET DES MARQUES

Dans un monde où l'image est reine, la photographie professionnelle joue un rôle clé dans la mise en valeur des biens immobiliers, des entreprises et des événements. Un cliché bien réalisé ne se contente pas d'illustrer, il raconte une histoire, suscite des émotions et capte l'attention en un instant.

Spécialiste en photographie immobilière, commerciale et événementielle, le photographe Igor Rusu (PhotoRusu) met son expertise au service des professionnels et des particuliers à la recherche d'images percutantes et de haute qualité.

*** Sublimier l'immobilier :** l'image au service de la vente. Loin d'être un simple support visuel, une photographie immobilière bien réalisée peut transformer une annonce en véritable coup de cœur. Grâce à des prises de vue soignées, des jeux de lumière maîtrisés et une attention particulière aux détails, chaque espace est présenté sous son meilleur jour. La photographie et les prises de vue bien choisies permettent d'offrir une perspective immersive, essentielle pour attirer les acheteurs potentiels.

*** L'identité visuelle des entreprises : un levier de communication puissant**

Dans un univers ultra-concurrentiel, se démarquer visuellement est une nécessité. Que ce soit pour valoriser un produit, un local commercial ou renforcer l'image de marque d'une entreprise, des clichés professionnels apportent une dimension qualitative qui inspire confiance. Portraits corporatif, mise en scène de produits, shooting promotionnel : chaque visuel est conçu pour refléter l'essence et les valeurs de l'entreprise.

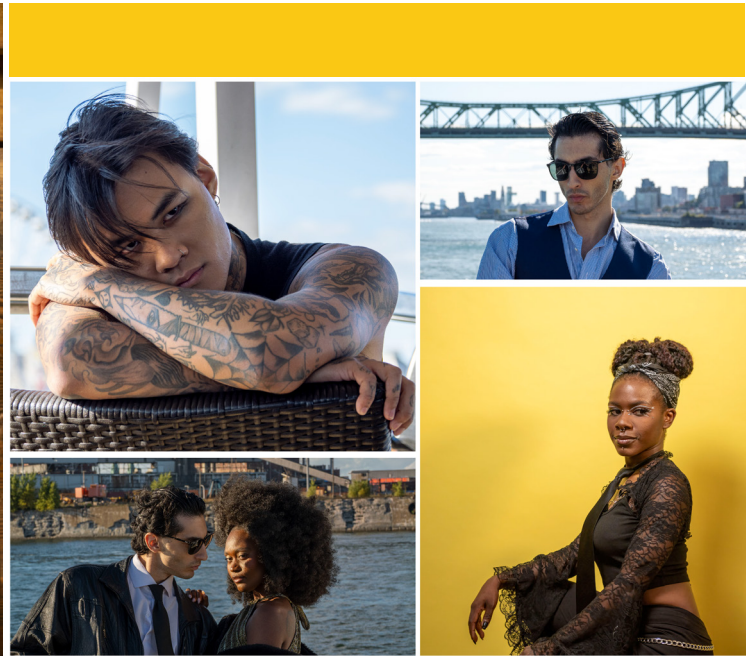

*** Événements & reportages : immortaliser l'instant, raconter une histoire ***

Les événements, qu'ils soient professionnels ou privés, méritent d'être immortalisés avec authenticité et sensibilité. L'objectif ne se contente pas de capturer des images, il saisit l'émotion d'un moment, l'énergie d'une rencontre, l'impact d'un discours. Une approche qui fait toute la différence pour la communication et la valorisation post-événementielle.

*** L'excellence au service de l'image.**

Si l'œil du photographe est essentiel, la post-production joue également un rôle majeur. Chaque cliché bénéficie d'un travail minutieux de retouche, d'optimisation des couleurs et d'équilibrage des contrastes pour offrir un rendu final impeccable.

Dans un monde où la première impression est souvent décisive, choisir un photographe professionnel, c'est s'assurer un impact visuel fort et durable. PhotoRusu met son savoir-faire et sa passion au service de ses clients, avec une approche personnalisée et une exigence de qualité à chaque étape.

Pour donner à vos projets l'image qu'ils méritent, contactez-le dès aujourd'hui.

**Media TI / PhotoRusu
Igor Rusu, (438)988-6848**



Construction Vinca

BIENVENUE À CONSTRUCTION VINCA

CONSTRUIRE UN MEILLEUR DEMAIN

CONSTRUCTION VINCA

[Lire la suite](#)

[Contactez-Nous](#)

 +1 514 815 1528

 info@ConstructionVinca.ca

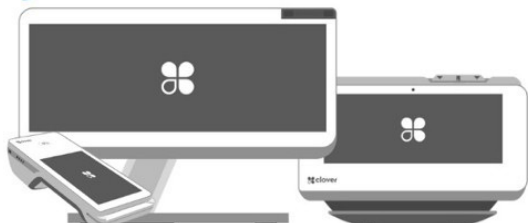

CleverPays

#BeClever

CONTACTEZ-NOUS: +1 888-220-8060

Faites plus avec le traitement des paiements

Cleverpays offre aux commerçants le meilleur traitement des paiements et des solutions commerciales dans tous les secteurs d'activité. Disponible pour les commerçants canadiens et américains, nous veillons à ce que vos besoins commerciaux en termes de paiements électroniques soient pris en charge. Nous nous efforçons toujours de vous faire économiser sur les frais de traitement, mais surtout, nous serons là quand vous en avez le plus besoin de nous !



Romanian Start-Up Café / start-up-cafe.com





STEFANIE MARIA ASSAF

Financial Security Advisor ¹

iA Financial Group - Anjou Montreal office

My mission is to analyze your situation, paying special attention to the details so that I can make the best suggestions for the management of your finances. I will also help you bring your projects to life and achieve your financial objectives. Contact me and I will be happy to answer your questions about savings, investments and insurance.

7171, rue Jean-Talon Est, bur. 300. Montreal (Quebec) H1M 3N2
514 353-5420 • 1 866 353-5420



Spécialisé en inspection de façades depuis 2013. Services professionnels d'ingénierie personnalisés.

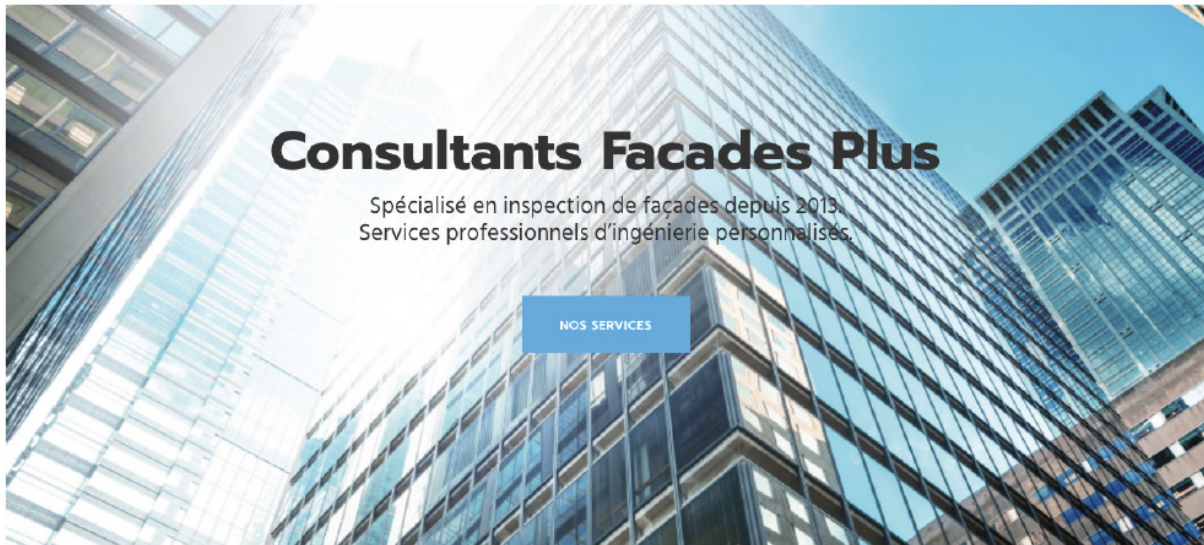

Consultants Facades Plus

Spécialisé en inspection de façades depuis 2013. Services professionnels d'ingénierie personnalisés.

NOS SERVICES

**PLAN DE GESTION DE L'ACTIF
MÉCANIQUE DU BÂTIMENT
CARNET D'ENTRETIEN
RÉCEPTION DES PARTIES COMMUNES**

**ÉTUDE DE FONDS DE PRÉVOYANCE
PLAN ET DEVIS DE RÉPARATION
VÉRIFICATION DES STATIONNEMENTS (LOI 122)
INSPECTION DE FAÇADES (LOI 122)**



info@facadesplus.ca



(514) 336-0100



Romanian Start-Up Café / start-up-cafe.com

PROCONSTRUCTION INC.



1845 rue Bossuet Montreal, Quebec
Canada, H1N 2R6
Téléphone: 514-253-3999
Fax: 514-253-9990

Proconstruction Inc. a été fondée en 2006 avec une philosophie de travail bien arrêtée : précision et honnêteté des soumissions, qualité maximale des travaux, transparence et service impeccable. Notre priorité est de satisfaire nos clients, de réaliser des travaux de qualité, de respecter les échéanciers et les normes prescrites tant à la réalisation des projets qu'au niveau de la sécurité de nos chantiers. Étape par étape, l'entreprise a consolidé sa place auprès de la clientèle, des professionnels, des sous-traitants et des fournisseurs grâce à la qualité de son service, à sa compétence technique ainsi qu'à une saine gestion.

La diversité des défis et de situations uniques que nous avons rencontrées en tant qu'entrepreneur général a stimulé le développement de notre ingéniosité en particulier pour l'intégration de nouvelles technologies, l'adaptation

à diverses spécialités professionnelles ou spécifications techniques et l'utilisation de nouveaux matériaux de construction.

Notre compagnie est fière d'être partenaire avec Rona et Reno Depot en vue d'offrir aux clients la garantie des projets de haute qualité à des prix compétitifs

Notre devise est : Rapidité d'exécution, coût moindre et meilleure qualité !

Merci d'avoir pris le temps de nous contacter . Nous ferons tous les efforts pour répondre à vos demandes / suggestions . Vous allez entendre parler de nous bientôt.



DANIEL DOLHA, ING

MÉDIATEUR ET ARBITRE, CIVIL ET COMMERCIAL

Diplômé en génie mécanique d'une université européenne, en administration des affaires et en prévention et règlements des différends de l'Université de Sherbrooke, j'ai développé mon activité dans la gestion des opérations manufacturière dans les domaines médical, aérospatial et automobile au sein de moyennes et grandes entreprises privées et publiques. Tout au long de ma carrière, je me suis intéressé au règlement des différends à l'amiable.

CONTACT:

Courriel : daniel.dolha@usherbrooke.ca

Cellulaire : (514) 979-9628



Romanian Start-Up Café / start-up-cafe.com

31

5 ERREURS À ÉVITER QUAND ON DÉMARRE UNE ENTREPRISE



Conseils pratiques de coachs roumains en affaires

Par la Romanian Business Community

Se lancer en affaires est un acte de courage, de vision... mais aussi de préparation. Pourtant, même les entrepreneurs les plus motivés peuvent tomber dans des pièges classiques. Pour vous éviter des pertes de temps, d'énergie et d'argent, nous avons recueilli les conseils de plusieurs coachs roumains en affaires installés à Montréal.

Voici les 5 erreurs les plus fréquentes à éviter dès le départ.

1. Attendre d'avoir tout "parfait" avant de se lancer

Beaucoup d'entrepreneurs veulent que leur produit, leur site web ou leur image de marque soient parfaits avant de commencer. Résultat : ils reportent indéfiniment le lancement.

Le conseil du coach :

« Lancer une version simple mais fonctionnelle, et l'améliorer en fonction des retours du marché, est souvent plus efficace que d'attendre la perfection. »

2. Sous-estimer l'importance du marketing

Avoir un bon produit ou un bon service ne suffit pas si personne ne le connaît. Trop d'entrepreneurs débutants investissent tout dans leur offre... et rien dans sa promotion.

Le conseil du coach :

« Dès le départ, réservez un budget — même modeste — pour le marketing digital, le réseautage ou les publicités ciblées. Faites savoir que vous existez ! »

3. Ne pas connaître son client idéal

Tenter de plaire à tout le monde, c'est souvent ne plaire à personne. Sans une cible précise, votre message est flou, vos efforts dispersés, et vos résultats... décevants.

Le conseil du coach :

« Décrivez votre client idéal avec précision : ses besoins, ses habitudes, ses douleurs. Votre communication et vos services en seront transformés. »

4. Vouloir tout faire seul



Par souci d'économie ou par peur de déléguer, de nombreux entrepreneurs essaient de tout gérer eux-mêmes : comptabilité, graphisme, ventes, rédaction, etc. Résultat ? Épuisement, erreurs, stagnation.

Le conseil du coach :

« Apprenez à déléguer tôt. Externalisez ce qui n'est pas dans votre zone d'excellence, même temporairement. Votre temps est votre ressource la plus précieuse. »

5. Ignorer les chiffres

Certains lancent leur entreprise avec passion... mais sans plan financier. Pas de prévisions de revenus, de seuil de rentabilité ou de stratégie de prix. C'est une recette pour les surprises — souvent désagréables.

Le conseil du coach :

« Même une micro-entreprise a besoin d'un budget clair, de prévisions réalistes et d'un suivi régulier des dépenses et revenus. Ne pilotez pas à l'aveugle. »

En conclusion : mieux vaut prévenir que corriger

Se lancer en affaires comporte toujours une part de risque, mais en évitant ces erreurs classiques, vous augmentez grandement vos chances de succès. Entourez-vous, formez-vous, et avancez avec stratégie.

La Romanian Business Community est là pour vous accompagner à chaque étape. Entrenons intelligemment, ensemble.



NOUS FOURNISSONS LES MEILLEURS SERVICES

CONTACTEZ-NOUS:

535 Edward VII Dorval, Quebec, Canada H9P 1E7

514-636-4672
demandes@loyalexpress.com

SERVICES



TRANSPORT

Notre engagement envers l'excellence grâce à un service professionnel, efficace et de qualité nous distingue constamment de la concurrence.

[APPRENDRE ENCORE PLUS](#)

ENTREPOSAGE

Avec plus de 325 000 pieds carrés d'espace d'entreposage, nous offrons une flexibilité inégalée pour répondre à tous vos besoins de stockage.

[APPRENDRE ENCORE PLUS](#)

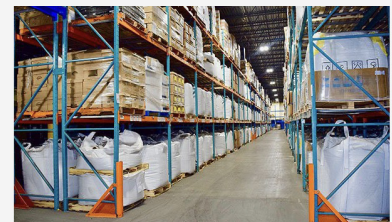

LOGISTIQUE

Nous proposons une multitude de services de gestion logistique et de solutions de chaîne d'approvisionnement.

[APPRENDRE ENCORE PLUS](#)



POURQUOI REJOINDRE UN RÉSEAU D'AFFAIRES ROUMAIN À MONTRÉAL ?

*Les bénéfices concrets du réseautage communautaire
Par la Romanian Business Community*



Dans une ville dynamique et multiculturelle comme Montréal, le réseautage est bien plus qu'un simple échange de cartes d'affaires : c'est un catalyseur de croissance, d'opportunités et d'appartenance. Pour les entrepreneurs et professionnels d'origine roumaine, rejoindre un réseau d'affaires communautaire, comme la Romanian Business Community, offre des avantages uniques — humains, professionnels et stratégiques.

1. Briser l'isolement entrepreneurial

Lancer ou faire croître une entreprise peut être un parcours solitaire. Rejoindre un réseau roumain d'affaires permet de sortir de cet isolement. Vous vous entourez de personnes qui partagent non seulement vos défis, mais aussi vos références culturelles, votre langue et vos ambitions. Cette proximité facilite les échanges authentiques, la confiance et la solidarité.

2. Accès à un réseau de contacts qualifiés

Dans le monde des affaires, ce n'est pas toujours ce que vous savez, mais qui vous connaissez qui fait la différence. Un réseau structuré vous donne accès à des partenaires d'affaires, des fournisseurs, des clients potentiels et même des investisseurs issus de la communauté. Il suffit parfois d'un bon contact pour transformer une idée en projet ou un projet en succès.

3. Apprentissage et mentorat entre pairs

Les entrepreneurs plus expérimentés partagent souvent leurs conseils, leurs erreurs du passé et leurs bonnes pratiques. Vous gagnez des années d'expérience sans avoir à les vivre vous-même. Que vous soyez en phase de démarrage ou de croissance, le réseau vous offre un environnement d'apprentissage continu, accessible et bienveillant.

4. Opportunités de collaboration et de visibilité

Vous souhaitez faire connaître votre entreprise ? Le réseau est une plateforme idéale pour présenter vos services, participer à des événements, offrir des promotions ciblées et collaborer avec d'autres membres. De nombreuses opportunités de co-branding ou de projets conjoints naissent de ces échanges réguliers.

5. Célébrer notre identité et créer de la valeur ensemble

Être Roumain au Québec, c'est porter une double richesse : celle de notre héritage culturel et celle de notre capacité d'adaptation. Le réseau d'affaires roumain permet de valoriser cette identité, de transmettre nos valeurs et de bâtir une image forte, crédible et unie dans le paysage économique montréalais.

En bref : un levier de croissance humaine et économique

Rejoindre un réseau d'affaires roumain à Montréal, ce n'est pas seulement «faire du réseautage». C'est s'inscrire dans une dynamique collective qui favorise le soutien, la visibilité, l'éducation et la croissance. C'est bâtir ensemble une communauté forte, qui rayonne et qui réussit.

Vous êtes entrepreneur, professionnel ou simplement curieux de découvrir ce que notre réseau peut vous offrir ? La porte est ouverte.

La Romanian Business Community vous invite à faire partie de l'élan. Ensemble, nous allons plus loin.



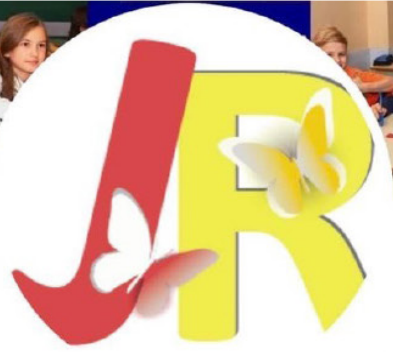

ȘCOALA JUNIMEA ROMÂNĂ este o școală de sâmbătă pentru copii cu vârsta între 4 – 18 ani, dar și pentru adulți. Organizăm o gamă largă de cursuri în limbile română, franceză și engleză, activități artistice și de dezvoltare a personalității.

Scoala Junimea Romana

Învatarea începe cu noi!

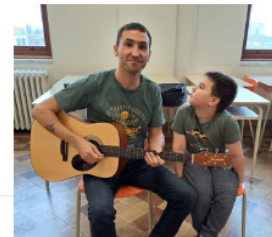

Școala Junimea Română reprezintă:

- ▶ mediu stimulant și agreabil care reunește români de pretutindeni, atât virtual, cât și în faptă;
- ▶ pepiniera de idei și minți creative ce generează proiecte concrete și entuziaste;
- ▶ cadru educativ și cultural care valorifică profesioniștii de origine română;
- ▶ arc peste timp și peste Ocean, menit să perpetueze valorile românești dincolo de granițele țării;
- ▶ punte de legătură cu societatea de adopție, energie efervescentă în proiecte interculturale și originale;
- ▶ mediu securitar, unde părinții își pot lăsa copiii pe parcursul întregii zile de sâmbătă, fără să plătească service de garde;
- ▶ prilej de a lega prietenii, de a dezvolta relații și proiecte în comun.

JAR Școala Junimea Română Vizăm performanța!



Școala Junimea Română din Montreal

Programul școlii e o combinație între valorile românești și programul de educație canadian, astfel încât elevii noștri să-și mărească șansele de reușită școlară.



Din 2010 www.JunimeaRomana.com 514-884-6530 contact@junimearomana.com





ABONNEMENT

ACCÈS À NOTRE MAGAZINE EN LIGNE

ACCÈS REVUE 2025

Accès au premier numéro de la revue
Romanian Start-Up Café
Inclusion dans votre plan

- * Accès au premier numéro de la revue
- * Informations et partages

***Revue en ligne à partir de 10\$+tx**

- * Possibilité de gagner 1 des 3 abonnements annuels
UPRISERZ d'une valeur de plus de 350 \$

À partir de \$30.00

ABONNEMENT ANNUEL 2025

Accès aux 4 numéros annuels
Inclusion dans votre plan

- * Rabais aux formations et réunions
- * Rabais prix achat
- * Informations et partage

**** Possibilité de gagner 1 des 3
abonnements annuels**

UPRISERZ d'une valeur de plus de 350 \$

À partir de \$115.00

VISIONNAIRE 2025

* Nous sommes ici
pour vous aider à concrétiser
votre vision.

* Nous travaillons
en partenariat avec vous.

* Nous partageons avec vous nos
projets et nous vous invitons d'y participer.

* Le retour sur investissement
est garanti ou l'argent remis.

À partir de 1 000 \$/année





UN LIEU DE CONNEXION, DE PARTAGE ET
D'APPRENTISSAGE POUR LA COMMUNAUTÉ
ROUMAINE DU QUÉBEC

S'UNIR, S'IMPLIQUER, PROSPÉRER !

DEVENIR MEMBRE

Pourquoi devenir membre de Romanian Business Community

Faire partie d'une communauté dynamique.
Rejoindre Romanian Business Community offre une
opportunité unique d'augmenter votre visibilité au sein
de la communauté entrepreneuriale.

Les membres figurent dans notre annuaire communautaire, ont la possibilité de mettre en avant leur entreprise dans nos événements, notre magazine et nos bulletins d'information, et sont en contact avec un réseau de professionnels partageant les mêmes idées.

C'est l'occasion de vous démarquer et de devenir un élément reconnu de notre écosystème dynamique.





PROFESSIONNELS ROUMAINS AVEC EXPERTISE

Entrepreneurs en action

Devenir membre | Nos Plans

PARTICULIER

Le plan s'adresse seulement aux particuliers et personnes physiques.

Inclusion dans votre plan

- Rabais aux formations et réunions
- Référencement d'entreprise
- Vous êtes dans notre base des données pour les promotions futures.

À PARTIR DE 20 \$/ANNÉE

ENTREPRENEUR

Le plan s'adresse aux Start-Up et aux petits entrepreneurs ou aux entrepreneurs débutants.

Inclusion dans votre plan

- Rabais aux formations et réunions
- Référencement d'entreprise garanti
- Conseils
- Publicité sur notre site web et notre page Facebook
- Rabais aux conférences
- Rabais chez nos membres et partenaires

À PARTIR DE 250 \$/PAR NOUMERO DE REVU

VISIONNAIRE

- Nous sommes ici pour vous aider à concrétiser votre vision.
- Nous travaillons en partenariat avec vous.
- Nous partageons avec vous nos projets et nous vous invitons d'y participer.
- Le retour sur investissement est garanti ou l'argent remis.

À PARTIR DE 1 000 \$/ANNÉE



<https://www.start-up-cafe.com/membre>

Devenir membre